

ESTADO DE LAS OBRAS

2026-03 MARZO.



62 %

MOVIMIENTO DE TIERRAS



1 %

ELECTRICIDAD



16 %

CIMENTACION Y ESTRUCTURAS



0 %

FONTANERIA - CLIMATIZACION

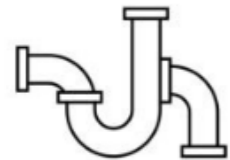

0%

SANEAMIENTO

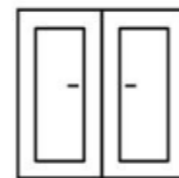

0 %

CARPINTERIAS EXTERIORES

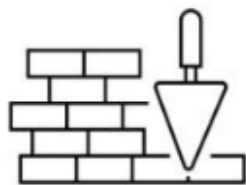

0 %

CERRAMIENTOS Y DIVISIONES



0 %

PINTURAS



0 %

CUBIERTAS

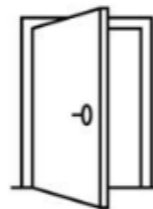

0 %

CARPINTERÍAS MADERA

AVANCE

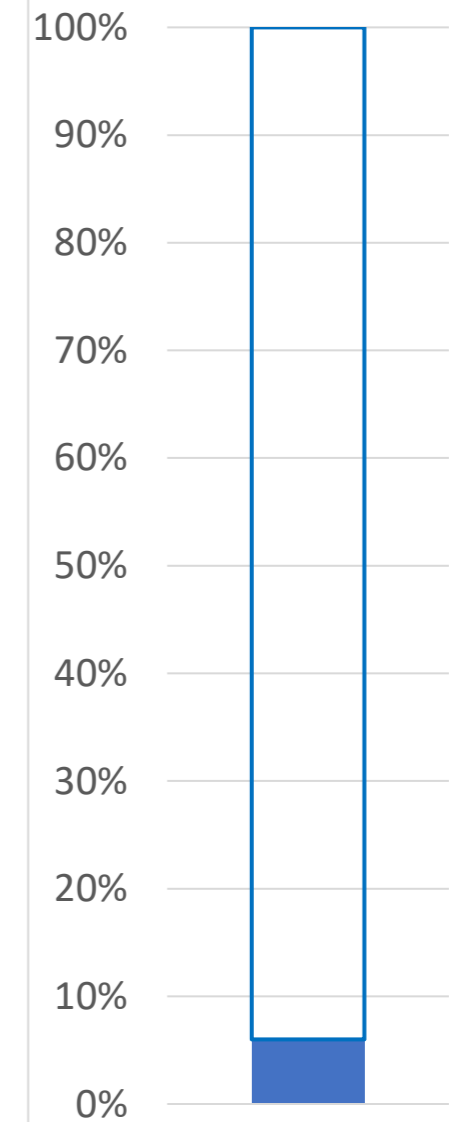

ESTADO DE LAS OBRAS

2026-03 MARZO.

ANEXO FOTOGRÁFICO.



Fotografía 1. Vista cajón de obra.



Fotografía 2. Vista parcela desde exterior

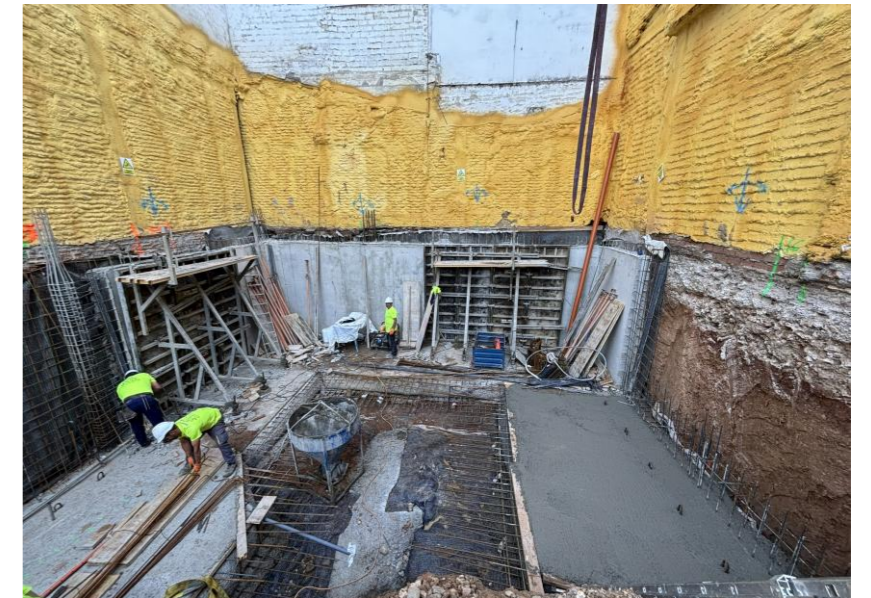

Fotografía 3. Vista general en zona de trabajo

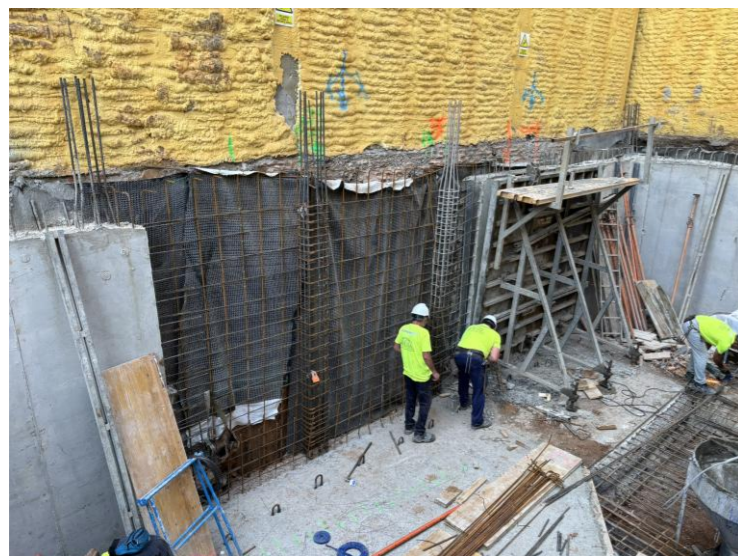

Fotografía 4. Avance montaje muro 4º batache

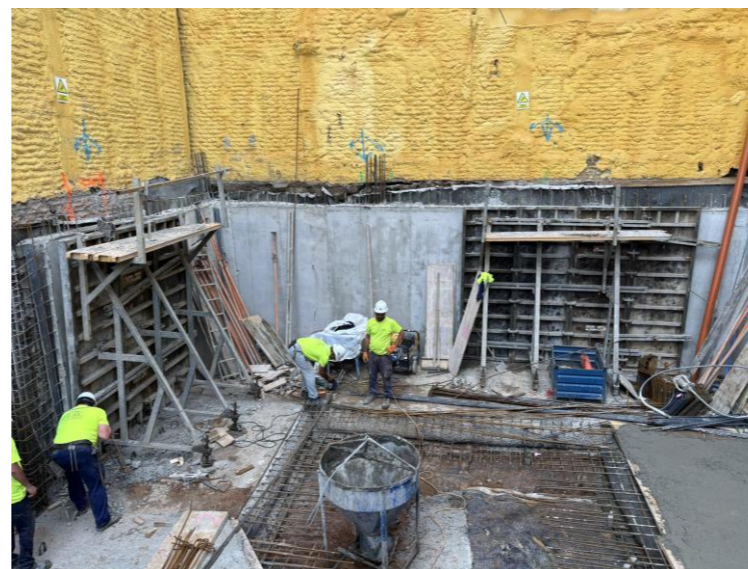

Fotografía 5. Vista losa y muro posterior de la parcela terminados



Fotografía 6. Hormigonado losa 7º batache